



## Programm

*7. Internationaler OP-Workshop  
„Innovationen in der Urologie“*

*Leipzig*

*02.06. - 04.06. 2016*

Kongresszentrum am  
St. Elisabeth-Krankenhaus Leipzig  
Biedermannstraße 84

## GRUSSWORT



Sehr geehrte Kolleginnen und Kollegen,

der Tradition folgend findet vom 02. – 04. Juni 2016 am St. Elisabeth-Krankenhaus in Leipzig das nun schon 7. Internationale Meeting „Innovationen in der Urologie“ statt.

Im Vordergrund der Veranstaltung stehen neue operative Verfahren in der Urogynäkologie, der Endourologie und Laparoskopie. Dazu wird es zahlreiche Live-Operationen aus zwei OP-Sälen geben. Vorträge sorgen für Hintergrundinformationen. Namhafte Spezialisten beschäftigen sich mit klinisch wichtigen Themen der Uroonkologie und der medikamentösen Tumortherapie. Stellvertretend seien neue Entwicklungen auf dem Gebiet der Hodentumoren und der Gruppe der Checkpoint-Inhibitoren bei den Harnblasen- und den Nierenzellkarzinomen genannt.

Ich würde mich sehr freuen, Sie zu unserer Veranstaltung in Leipzig begrüßen zu können und freue mich auf Ihre Beiträge und Diskussionen.

Ihr

Dr. med. Jörg Raßler  
Chefarzt Urologie



Sehr geehrte Gäste,

es ist uns eine große Freude, Sie zum mittlerweile 7. Internationalen OP-Workshop „Innovationen in der Urologie“ in unserem Haus begrüßen zu dürfen. Insbesondere begrüße ich all jene unter Ihnen, die sich zum ersten Mal auf den Weg ins St. Elisabeth-Krankenhaus Leipzig gemacht haben. In den kommenden drei Tagen erwartet Sie und alle anderen Teilnehmerinnen und Teilnehmer des Workshops ein interessantes Programm rund um das Thema Innovationen. Auf dem Gebiet der Urologie und speziell der Urogynäkologie und der Uroonkologie hat sich viel getan seit unserem letzten Zusammentreffen: Es gibt neue diagnostische Verfahren, neue OP-Techniken und neue Medikamente.

Eine Auswahl dieser gilt es in den kommenden drei Tagen vorzustellen und zu diskutieren, aber auch zu überprüfen, ob sie unser aller Ziel entsprechen, dem kranken Menschen zu helfen. In diesem Sinne wünsche ich Ihnen allen eine erfolgreiche Tagung mit konstruktiven Gesprächen, neuen wissenschaftlichen Erkenntnissen und interessanten Begegnungen. Allen Referentinnen und Referenten, Organisatorinnen und Organisatoren allen voran Chefarzt Dr. med. Jörg Raßler sei an dieser Stelle recht herzlich gedankt.

Ihr



Albrecht Graf Adelmann  
Geschäftsführer

## **Wissenschaftliche Leitung**

Chefarzt Dr. med. Jörg Raßler  
St. Elisabeth-Krankenhaus Leipzig  
Abteilung Urologie  
Biedermannstr. 84, 04277 Leipzig

## **Technische Leitung**

Herr Stephan Bühl  
Herr Jens Hoffmann

## **Organisation**

Dr. med. Stephanie Schirmmacher  
Frau Cornelia Werkstätter  
Tel. +49 (0)341/39 59-7500  
Fax. +49 (0)341/39 59-7509  
E-Mail: urologie@ek-leipzig.de

## **Tagungsort**

Konferenzzentrum des  
St. Elisabeth-Krankenhaus Leipzig  
Biedermannstr. 84  
04277 Leipzig

## **Teilnahmegebühr**

Für 1 Kongresstag 50,00 €  
Für den gesamten Tagungszeitraum 100,00 €

Bezahlung in bar vor Ort oder  
Überweisung bis 27.05.2016 auf folgendes Konto:  
IBAN: DE78 8607 0000 0120656400  
BIC: DEUTDE8LXXX  
St. Elisabeth-KH Leipzig Drittmittelkonto Urologie  
Barzahlung vor Ort möglich.

## **Fortbildungspunkte**

Die Veranstaltung wird durch die Sächsischen Landesärztekammer mit ca. 23 Punkten zertifiziert.

**Donnerstag, 02.06.2016**

12:00 Uhr bis 18:00 Uhr

---

## **Inkontinenz und Urogynäkologie**

---

**Moderation: Alloussi, Rassler**

12:00 Uhr Innovationen zur laparoskopischen Therapie des Descensus  
*Neymeyer, Jörg*

12:30 Uhr Das FDA Votum zu Beckenbodenimplantaten und seine Konsequenzen in der Klinik  
*Seseke, Florian*

13:00 Uhr Indikationen und Techniken der Harnröhrenplastiken  
*Schulz, Dietmar*

---

## **13:30 Uhr Kaffeepause**

---

**Moderation: Raumanns, Heynemann**

14:00 Uhr Adhärenz – Was ist das und wie gehen wir damit um?  
*Riedl, Agnes*

14:30 Uhr Operative Bedeutung einer bestehenden Herzinsuffizienz aus anästhesiologischer Sicht  
*Raumanns, Jörg*

15:00 Uhr Moderne Bildgebung zur Diagnostik des Steinleidens: S2K-Leitlinie  
*Heynemann, Hans*

15:30 Uhr MRT-navigierte stereotaktische Prostatastanziopsie  
*Kröpfl, Darko*

**Freitag, 03.06.2016**

8:00 Uhr bis 18:00 Uhr

---

## **Endoskopie und Laparoskopie**

---

**Moderation: Fornara, Lang**

- 8:00 Uhr      Wie essentiell ist der DaVinci  
in der Urologie?  
*Fornara, Paolo*
- 8:30 Uhr      Komplexes Hernien-Repair bei  
Narbenhernien  
*Zuz, Gerhardt*
- 9:00 Uhr      Lap. Nierenteilresektion -  
Möglichkeiten und Grenzen  
*Reichelt, Olaf*
- 9:30 Uhr      Organerhaltende Chirurgie beim  
Urothelkarzinom des oberen Harntraktes  
*Lang, Christoph*

---

## **10:00 Uhr      Kaffeepause**

---

**Moderation: Gao, Steinbach**

- 10:30 Uhr      Prädiktive Parameter Prostata-Ca  
*Gao, Xin*
- 11:00 Uhr      Prostate carcinoma-associated alterations  
cause cancer specific patterns of small  
protein fragments in seminal fluid  
*Neuhaus, Jochen*

## WISSENSCHAFTLICHES PROGRAMM

11:30 Uhr Aktuelle S3-Leitlinien Nierenzell-Ca  
*Doehn, Christian*

12:00 Uhr Tumorregister Sachsen  
*Steinbach, Frank*

---

### **13.00 Uhr Mittagessen Buffet**

---

**Moderation: Hamza, Alloussi**

14:00 Uhr Langzeitergebnisse der ejakulations-  
protektiven TUR-P  
*Alloussi, Shanaz*

14:30 Uhr Prostatavaporisation mit dem KTP-Laser  
*Hamza, Amir*

15:00 Uhr Enukleation und Resektion mit Plasma  
*Breitling, Clara*

---

### **15:30 Uhr Kaffeepause**

---

**Moderation: Auge, Raßler**

16:00 Uhr Tubeless Mini-PCNL in modifizierter  
Rückenlage  
*Hamza, Amir*

16:30 Uhr Indikationen für PDD und NBI  
*Auge, Johannes-Andreas*

17:00 Uhr Die transurethrale Enukleation  
*Raßler, Jörg*

**Samstag, 04.06.2014**

8:30 Uhr – 13:00 Uhr

---

## **Onkologie**

---

**Moderation: Dieckmann, Rebmann**

8:30 Uhr NSGCT CSI, Was ist neu?  
*Eckardt, Ulrike*

9:00 Uhr Seminome CSI, Was ist in, was out?  
*Dieckmann, Klaus-Peter*

9:30 Uhr Die Renaissance der Immuntherapie  
durch Checkpointinhibitoren  
*Zastrow, Stefan*

10:00 Uhr Nivolumab beim metast.  
Nierenzellkarzinom  
*Rebmann, Udo*

---

## **10:30 Uhr Kaffeepause**

---

**Moderation: Lehrich, Steiner**

11:00 Uhr Wie realistisch ist die S3-Leitlinie RCC im  
Alltag wirklich?  
*Steiner, Thomas*

11:30 Uhr TRUZ in Hybridbildung:  
ein Livekommentar  
*Schulz, Dietmar*



- 12:00 Uhr      Chinese experiance in advanced  
laparoscopy  
*Gao, Xin*
- 12:30 Uhr      Ausblicke in der Urologie  
*Unterstab, Falk*

**Der Live-Operationsworkshop wird nach den Leitlinien der EAU durchgeführt. Als Patientenanwalt fungiert Herr PD Dr. med. V. Janitzky.**

### **Hands-On-Training**

Während der gesamten Tagung findet ein Hands-on-Training durch die Firma Samed-Medizintechnik Dresden statt. Zur Verfügung gestellt werden folgende Geräte:

TUR-Trainer, URS-Trainer, PCNL-Trainer,  
Laparoskopie-Trainer.

Die Firma Erbe ermöglicht mit einem speziellen TUR-Trainer das Erlernen der Hybridknife-Technik bei Harnblasentumoren.

**Al Azab**, Abdulla, Dr. med.

St. Elisabeth-Krankenhaus Leipzig  
Visceralchirurgie

**Alloussi**, Schahnaz, Prof. Dr. med.

Städt. Klinikum Neunkirchen, Urologie

**Auge**, Johannes-Andreas, Dr. med.

Waldklinikum Gera, Urologie

**Berthold**, Kai

St. Elisabeth-Krankenhaus Leipzig, Urologie

**Breitling**, Clara, Dr. med.

St. Elisabeth-Krankenhaus Leipzig, Urologie

**Bulang**, Stephan, Dr. med.

Diakonissen-Krankenhaus Dresden  
Urologie

**Diekmann**, Klaus-Peter, Prof. Dr. med.

Albertinen-Krankenhaus Hamburg  
Urologie

**Döhn**, Christian, Prof. Dr. med.

Urologikum Lübeck, Urologie

**Eckardt**, Ulrike, Dr. med.

St. Elisabeth-Krankenhaus Leipzig, Urologie

**Fornara**, Paolo, Prof. Dr. med.

Martin-Luther-Universität Halle-Wittenberg  
Urologie

**Gao**, Xin, Prof. Dr. med.

3rd Hospital of Sun Yat-Sen University  
Guangzhou, VR China

**Gunnermann**, Alfons, Dr. med.

Klinikum Detmold, Urologie

**Hamza**, Amir, PD Dr. med. habil.

Städt. Klinikum St. Georg Leipzig, Urologie

**Henne**, Birgit, Dr. med.

St. Elisabeth-Krankenhaus Leipzig  
Gynäkologie

**Heynemann**, Hans, Prof. Dr. med.

Martin-Luther-Universität Halle-Wittenberg  
Urologie

**Janitzky**, Volker, PD Dr. med  
Klinikum Pirna, Urologie

**Kempter**, Jörg-Uwe, Dr. med.  
St. Elisabeth-Krankenhaus Leipzig  
Urologie

**Kröpfl**, Darko, Prof. Dr. med.  
Klinikum Essen-Mitte  
Urologie

**Lang**, Christoph, Dr. med.  
Knappschaftsklinikum Saar, KH Sulzbach  
Urologie

**Lehrich**, Karin, Dr. med.  
Auguste-Victoria Klinik Berlin  
Urologie

**Malavaud**, Bernard, Prof. Dr. med.  
Universitätsklinik f. Urologie Toulouse  
Urologie

**Neuhaus**, Jochen, Prof. Dr.  
Universitätsklinikum Leipzig  
Urologie

**Neymeyer**, Jörg, Dr. med.  
Charité Berlin, Urologie

**Oeser**, Christian, Dr. med.  
St. Elisabeth-Krankenhaus Leipzig, Urologie

**Raßler**, Jörg, Dr. med.  
St. Elisabeth-Krankenhaus Leipzig, Urologie

**Raumanns**, Jörg, Dr. med.  
St. Elisabeth-Krankenhaus Leipzig  
Anästhesie u. Intensivmedizin

**Rebmann**, Udo, Prof. Dr. med.  
Diakonissen-Krankenhaus Dessau  
Urologie

**Reichelt**, Olaf, PD Dr. med.  
Helios-Klinikum Aue, Urologie

**Schirmacher**, Stephanie, Dr. med.  
St. Elisabeth-Krankenhaus Leipzig, Urologie

**Schulz**, Dietmar, Dr. med.  
Kliniken Leipziger Land Borna  
Urologie

**Seseke**, Florian, Prof. Dr. med.  
Krankenhaus Martha-Maria Halle/S.  
Urologie

**Steinbach**, Frank, Dr. med.  
Krankenhaus Dresden-Friedrichstadt  
Urologie

**Steiner**, Thomas, Prof. Dr. med.  
Helios-Klinikum Erfurt  
Urologie

**Riedl**, Agnes, Dipl.-Psych.  
St. Elisabeth-Krankenhaus Leipzig  
Psychologie

**Unterstab**, Falk, Dr. med.  
Klinikum Pirna  
Urologie

**Zastrow**, Stefan, Dr. med.  
Universitätsklinikum Carl Gustav Carus Dresden  
Urologie

**Zuz**, Gerhard, Dr. med.  
St. Elisabeth-Krankenhaus Leipzig  
Chirurgie

### HINWEISE FÜR DIE REFERENTEN, OPERATEURE UND MODERATOREN

**Die Vorträge einschließlich der Diskussionen sollten 15 min nicht überschreiten.**

**Da diese Veranstaltung vorrangig ein LIVE-OP-Workshop darstellt, bitten wir herzlichst um Verständnis, sollten die Vorträge bei interessanten Entwicklungen in den OP-Sälen unterbrochen werden müssen.**

## AUSSTELLER & SPONSOREN

Applied Medical



Astellas Pharma



Baxter



Bayer Vital GmbH  
Leverkusen



B & K Medical



Boston Scientific



Bristol-Myers-Squibb



Covidien GmbH



Dahlhausen & Co. GmbH  
Dohna



Dornier Medizintechnik



Erbe



## AUSSTELLER & SPONSOREN

Ethicon /Johnson-Johnson



Ipsen Pharma GmbH  
Ettlingen



Janssen-Cilag



Lilly Deutschland GmbH  
Bad Homburg



Lisa Laser



Lumenis



Medac GmbH  
Wedel



Novartis Pharma GmbH  
Nürnberg



PNN Medical



Roche



Takeda



Olympus Deutschland GmbH  
Hamburg



## AUSSTELLER & SPONSOREN

Pfizer Pharma GmbH  
Berlin



Pierre Fabre Pharma GmbH



Samed GmbH  
Dresden



Sanofi-Aventis Deutschland GmbH



Serag Wießner KG  
Naila



Urotech / Urovision



Urokink Industries AG  
Halberstadt



Uromed Kurt Drews GmbH  
Oststeinbek



Richard Wolf GmbH  
Knittlingen



**Die Sponsoringbeiträge werden im Internet auf der Seite des St. Elisabeth-Krankenhauses Leipzig veröffentlicht:  
[www.ek-leipzig.de](http://www.ek-leipzig.de)**

### HINWEIS FÜR DIE AUSSTELLER

**Wir bitten zu beachten, dass aus Platzgründen für jeden Aussteller ein Tisch von 2m x 1,5m durch unser Haus zur Verfügung gestellt wird.**

**Vielen Dank für Ihr Verständnis. Der Aufbau kann am Donnerstag, den 02.06.2016 um 9:00 Uhr erfolgen.**

# OLYMPUS

Your Vision, Our Future



## CYF-VH: DIE FORTSCHRITTLICHE DIAGNOSTISCHE OPTION BEI BLASENKREBS

### Das weltweit erste flexible Video-Zystonephroskop mit HD und NBI

- HD-Auflösung für eine brillante Bilddarstellung
- Innovatives bildgebendes Verfahren NBI hilft bei der sicheren Diagnosestellung
- Verbesserte Darstellung der Oberflächenkapillaren und des Schleimhautgefäßsystems
- Neue Studien und Metaanalysen bestätigen höhere Tumordetektion und Verringerung des Rezidivrisikos um mindestens 10%

(Li et al., *Diagnosis of narrow-band-imaging in non-muscle-invasive bladder cancer: A systematic review and meta-analysis*, *International Journal of Urology* 2013; 20:602-609)

(Puppo et al., *A randomized prospective trial to assess the impact of transurethral resection in narrow band imaging modality on non-muscle-invasive bladder cancer recurrence*, *European Urology* 2012; 61:908-913)

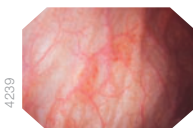

Weißlicht

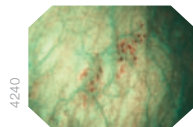

NBI

## VISERA ELITE

**OLYMPUS DEUTSCHLAND GMBH**

Wendenstraße 14-18, 20097 Hamburg, Deutschland | Tel. +49 8002 0044 4-213 | [www.olympus.de](http://www.olympus.de)